CITTA' DI MONCALIERI (TO)

SCUOLA ELEMENTARE E MEDIA "SILVIO PELLICO"
via San Martino 27 - 10024 Moncalieri (TO)

Opere di manutenzione straordinaria per l'adeguamento alle norme di prevenzione incendi

PROGETTO ESECUTIVO

TAV. N.6 OPERE EDILI
Sezioni - prospetti scala 1:200

i Progettisti:

R.T.P. il Tecnico Incaricato:
Arch. Andrea Megna

il Professionista Antincendio:
Arch. Anna Milano
N.TO 03166 A 00561

il Progettista Impianti:
P.I. Aurelio Didero

il Committente:

Città di Moncalieri - Settore Gestione Infrastrutture e Servizi Ambientali
Il Sindaco: Dott. Paolo Montagna

il Dirigente Settore Gestione Infrastrutture e Servizi Ambientali:
Arch. Teresa Pochettino

il R.U.P.:
Arch. Stefano Rossi

il Dirigente scolastico:
Dott.ssa Valeria Maria Fantino

Data: 06/11/2015

R.T.P. arch. A. Megna , arch. A. Milano, P.I. A. Didero via U. Foscolo 9, 10126 Torino - Tel. 011 7940492

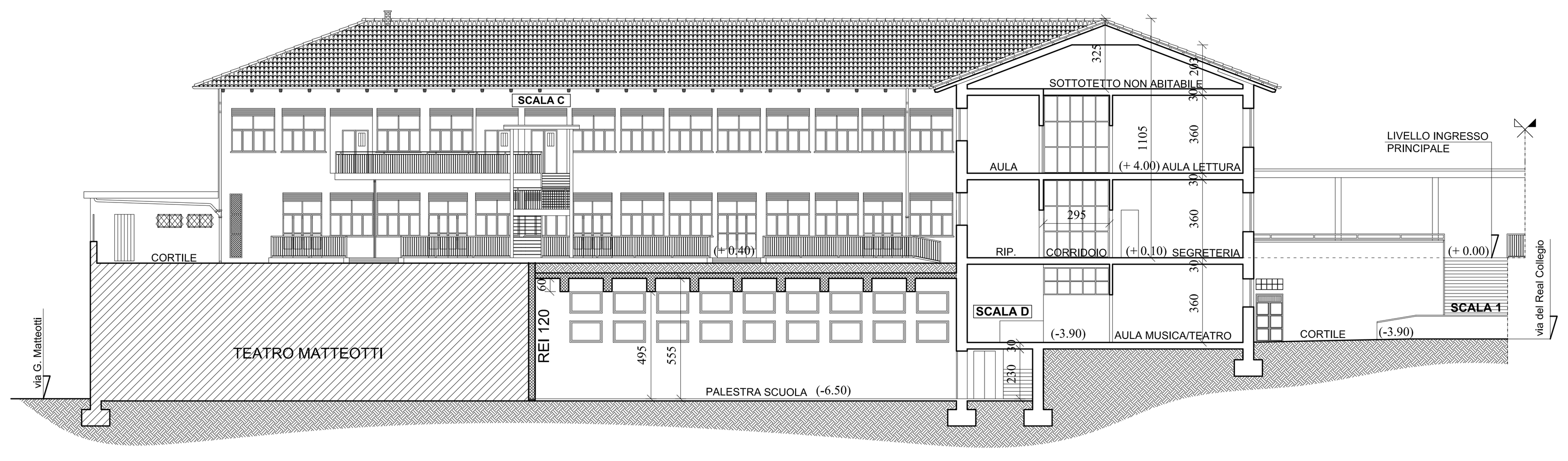

OPERE EDILI - SEZIONE AA - prospetto sul cortile interno - scala 1:200

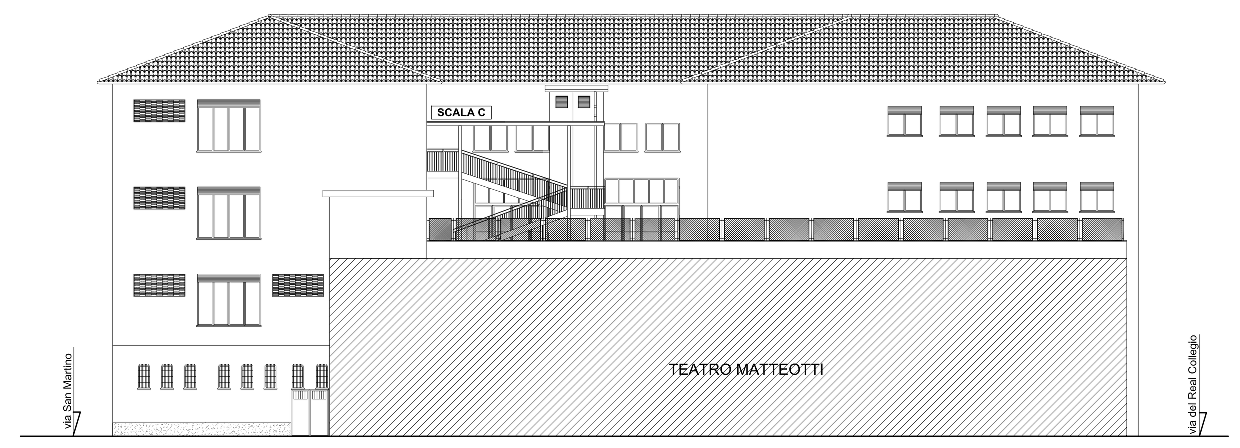

OPERE EDILI - PROSPETTO SU VIA G. MATTEOTTI - scala 1:200

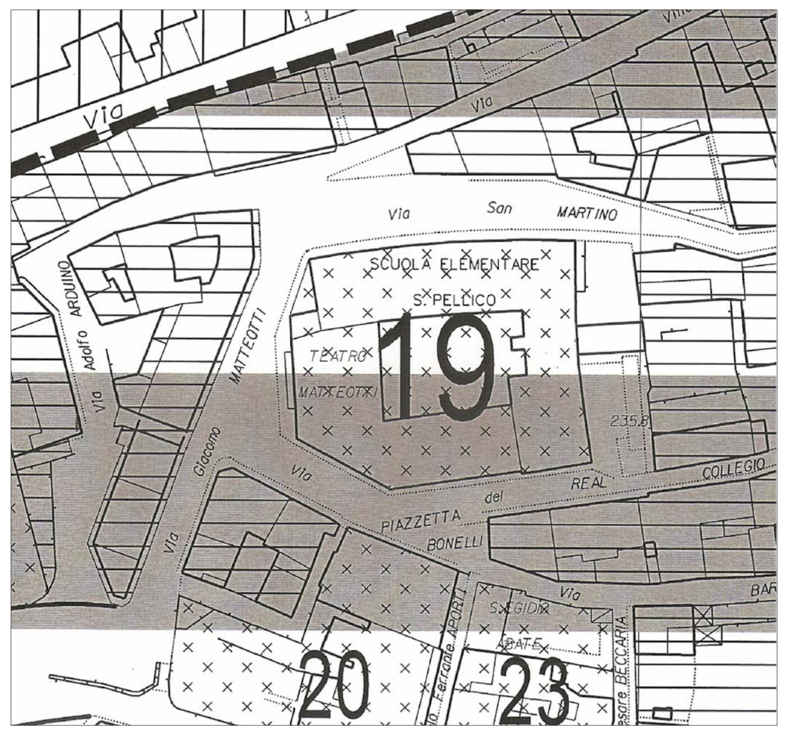

Planimetria - scala 1:2000

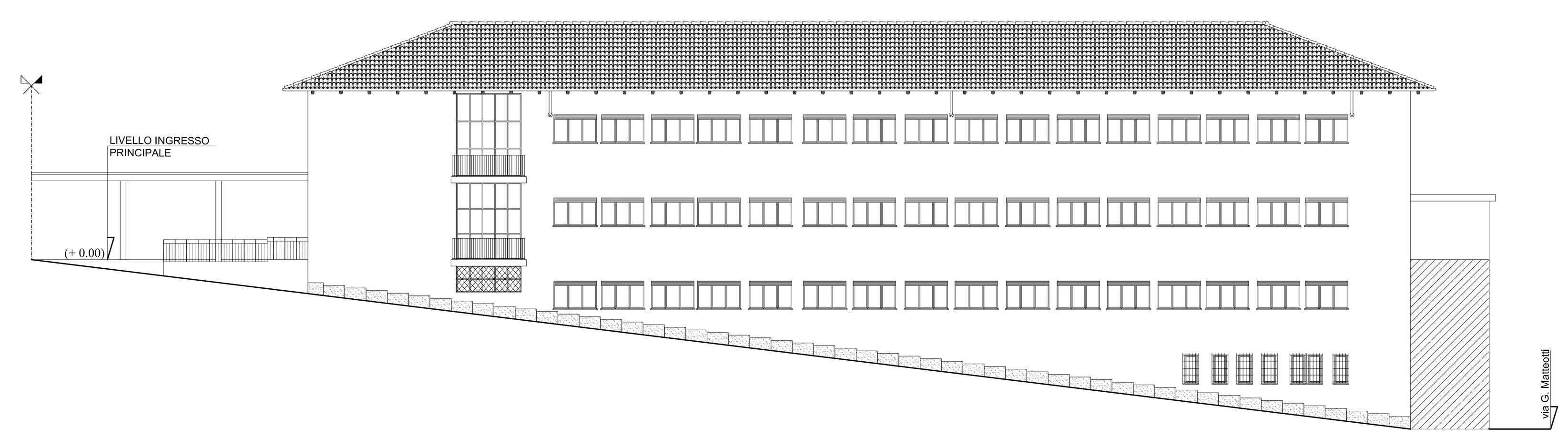

OPERE EDILI - PROSPETTO su VIA SAN MARTINO - scala 1:200

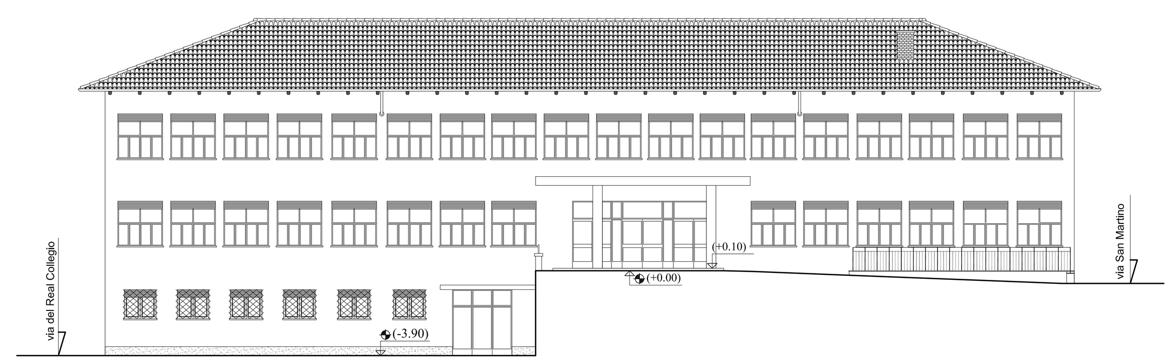

OPERE EDILI - PROSPETTO LATO INGRESSO PRINCIPALE - scala 1:200