PIANTA PIANO RIALZATO

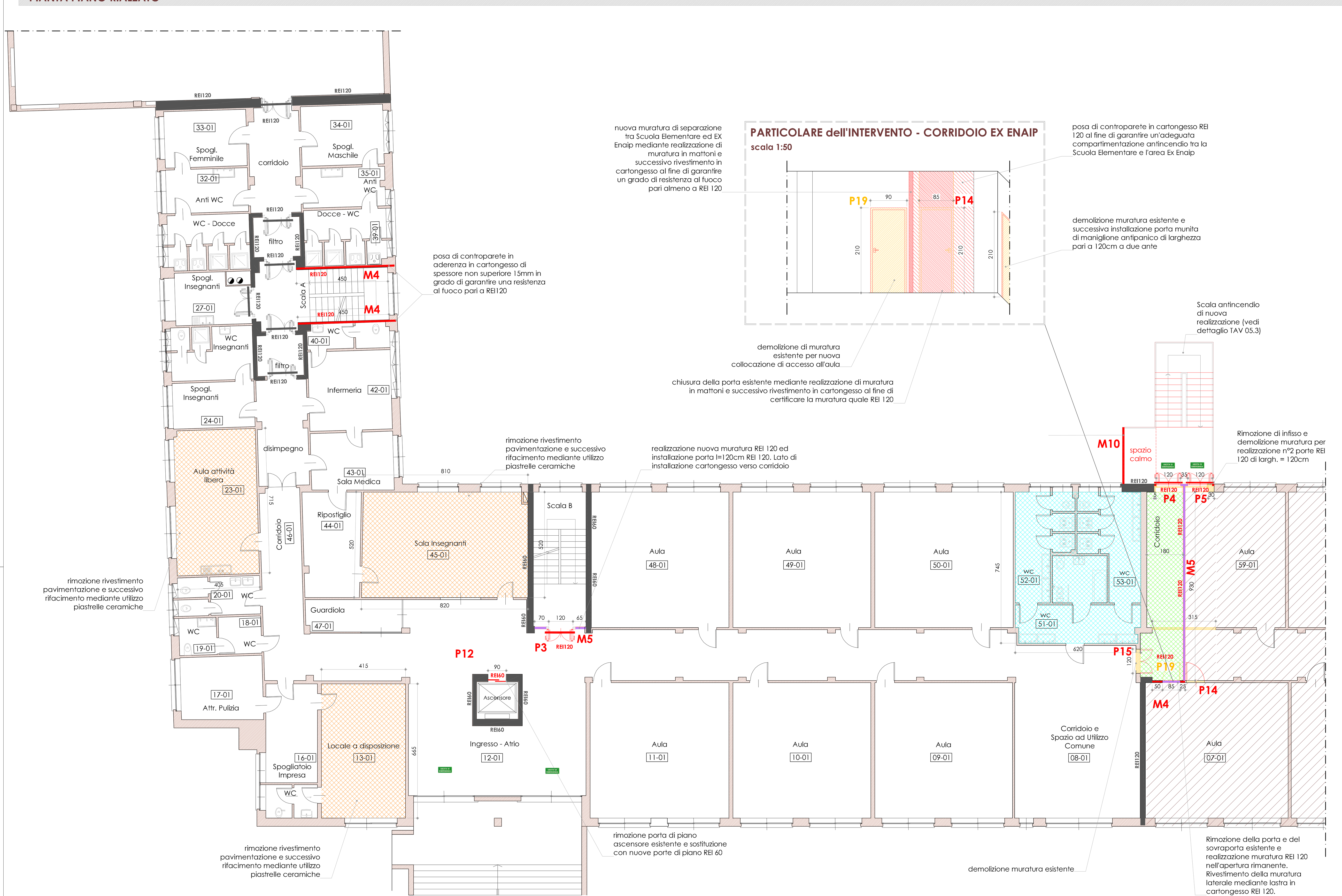

PIANTA PIANO PRIMO

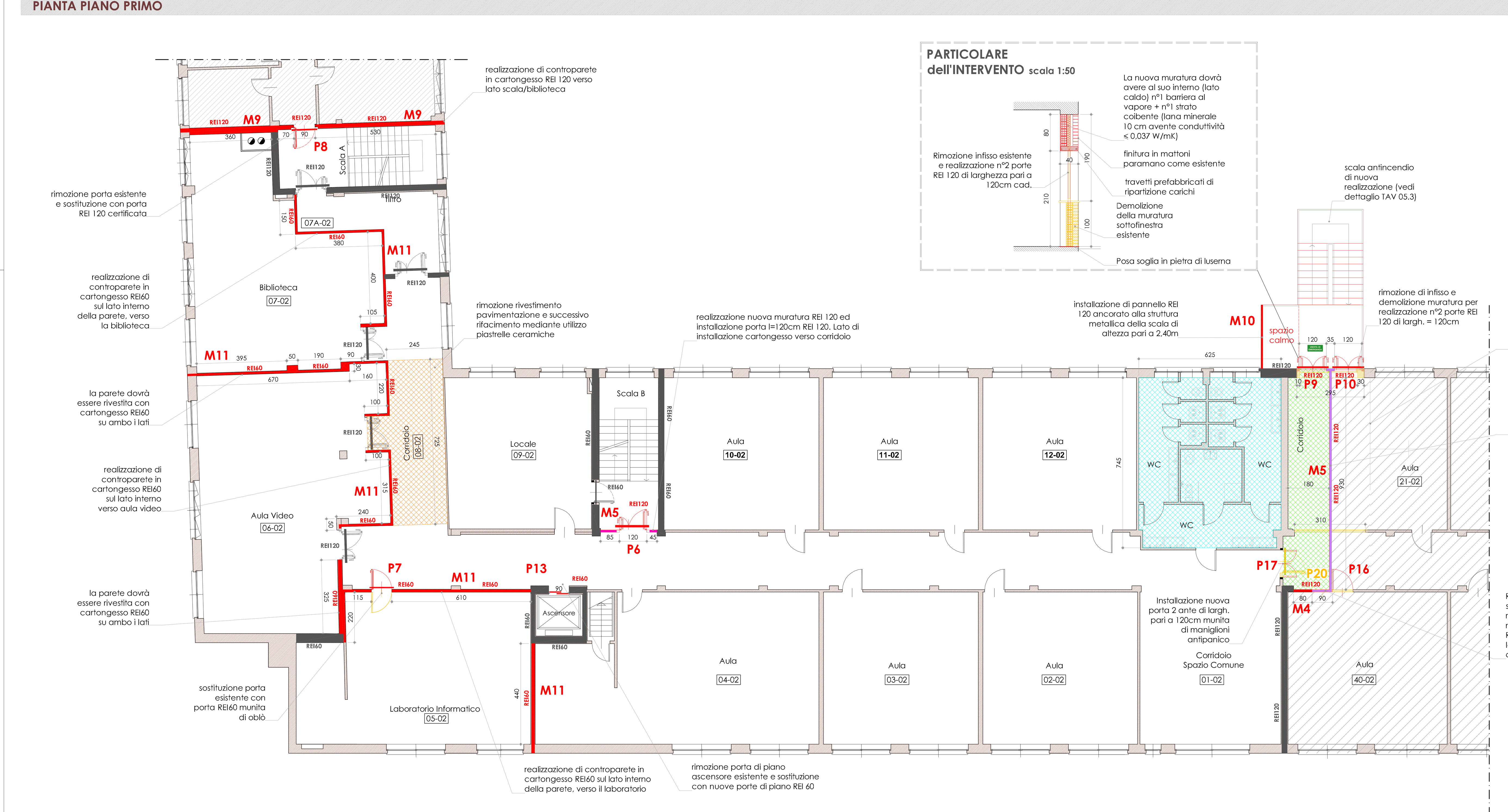

PIANTA PIANO SEMINTERRATO/TERRENO

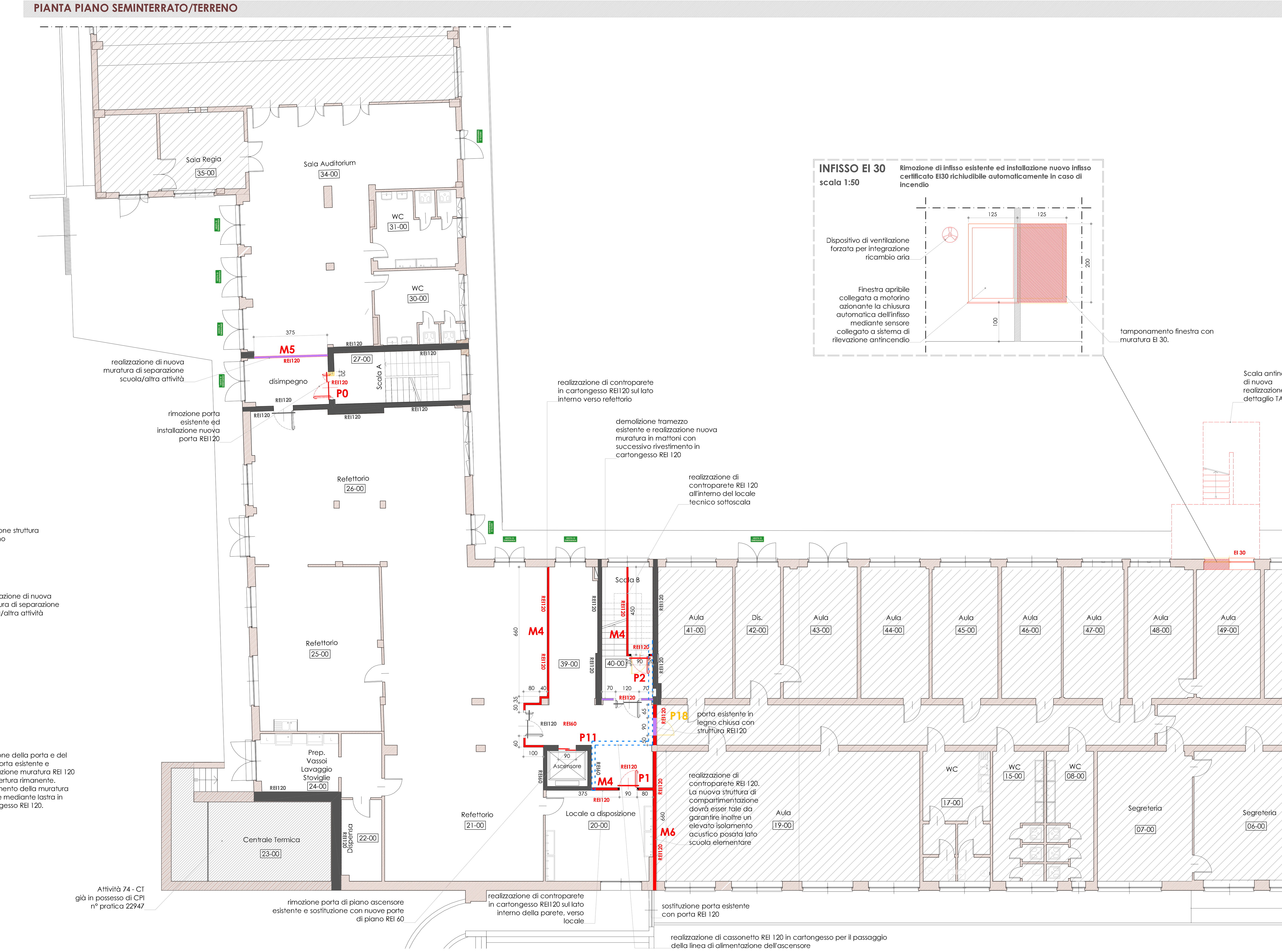

PORTE

Id.	Dimensioni	Lavori di adeguamento
P0	PORTA REI 120 - 1300X2150	- rimozione porta esistente - installazione nuova porta REI 120
P1	PORTA REI 120 - 1000X2150	- rimozione porta esistente - installazione nuova porta REI 120
P2	PORTA REI 120 - 1000X2150	- rimozione porta esistente - installazione nuova porta REI 120
P3	PORTA REI 120 - 1300X2150	- installazione nuova porta REI 120
P4	PORTA REI 120 - 1300X2150	- rimozione infisso esistente - installazione nuova porta REI 120
P5	PORTA REI 120 - 1300X2150	- rimozione infisso esistente - installazione nuova porta REI 120
P6	PORTA REI 120 - 1300X2150	- installazione nuova porta REI 120
P7	PORTA REI 60 - 1000X2150	- rimozione porta esistente - installazione nuova porta REI 60
P8	PORTA REI 120 - 1000X2150	- rimozione porta esistente - installazione nuova porta REI 120
P9	PORTA REI 120 - 1300X2150	- rimozione infisso esistente - installazione nuova porta REI 120
P10	PORTA REI 120 - 1300X2150	- rimozione infisso esistente - installazione nuova porta REI 120
P11	PORTA REI 60 ASCENSORE PT	- rimozione porta di piano esistente - installazione nuova porta di piano REI 60
P12	PORTA REI 60 ASCENSORE PR	- rimozione porta di piano esistente - installazione nuova porta di piano REI 60
P13	PORTA REI 60 ASCENSORE P1	- rimozione porta di piano esistente - installazione nuova porta di piano REI 60
P14	PORTA 1000X2150	- installazione porta aula rimossa da apertura laterale
P15	PORTA - 1200X2150	- rimozione porta esistente - installazione nuova porta lungo via di esodo dotata di maniglioni antipanico
P16	PORTA 1000X2150	- installazione porta aula rimossa da apertura laterale
P17	PORTA - 1200X2150	- rimozione porta esistente - installazione nuova porta lungo via di esodo dotata di maniglioni antipanico
P18	PORTA - 1000X2150	- rimozione porta esistente - chiusura apertura con muratura
P19	PORTA - 1000X2150	- rimozione porta esistente - chiusura apertura con muratura
P20	PORTA - 1000X2150	- rimozione porta esistente - chiusura apertura con muratura

MURATURE

Identificazione muro		Lavori di adeguamento
M4	**M4** - muratura in mattoni forati spessore variabile **10-12cm**	da adeguare mediante realizzazione controparete in cartongesso REI 120
M5	**M5** - muratura attualmente non esistente	da realizzare mediante realizzazione doppia parete in cartongesso REI 120
M6	**M6** - muratura in mattoni forati spessore variabile **18cm**	da adeguare mediante realizzazione controparete in cartongesso REI 120
M9	**M9** - muratura in mattoni forati spessore **18-20cm (verso alloggio del custode)**	da adeguare mediante realizzazione controparete in cartongesso REI 120
M10	**M10** - muratura attualmente non esistente	pannello REI 120
M11	**M11** - muratura in mattoni forati spessore variabile **10-12cm**	da adeguare mediante realizzazione controparete in cartongesso REI 60

LEGENDA INTERVENTI

(linea grigia)	strutture esistenti già adeguate	(campitura rossa)	strutture da realizzare
(linea rossa)	strutture esistenti da adeguare mediante controparete in cartongesso REI	(campitura gialla)	strutture da demolire
(linea viola)	strutture di nuova realizzazione costituite da mattone forato (spess. min 8cm) e rivestimento in cartongesso tale da garantire una resistenza al fuoco pari a REI 120	(campitura azzurra)	rimozione di controsoffitto esistente e realizzazione di nuova controsoffittatura in classe 1 di reazione al fuoco
		(campitura verde)	rimozione di pavimentazione esistente e successivo rifacimento
(linea tratteggiata blu)	canale REI 120 per passaggio tubazioni	(campitura arancio)	rimozione di pavimentazione esistente in gomma/linoleum e successivo rifacimento con materiale ceramico

NOTA 1: Tutte le strutture di compartimentazione dovranno garantire una resistenza al fuoco non inferiore a REI120 salvo dove espressamente specificato

NOTA 2: Tutte le porte lungo le vie di esodo dovranno essere verificate e dovrà essere sostituito il maniglione antipanico qualora non funzionante o privo di certificazione

N O E S

POOL ENGINEERING
DOTT. ING. VIRGILIO M. CHIONO
Progettazione civile e impiantistica - Architettura - Consulenza - Certificazioni - Formazione - Qualità - Sicurezza - Ambiente

STUDIO DI INGEGNERIA
GEOM. ANDREA ZANUSSO
Vicolo Cugiano n° 4 - 10090 San Giorgio C.se - (To) - Italy
tel 0124 450 535 - fax 0124 450 839 - info@poolea.eu

Regione Piemonte
Città Metropolitana di Torino
Città di Moncalieri

Progetto	**SCUOLA ELEMENTARE MONTESSORI (ex MAINA)** **Interventi di Manutenzione Straordinaria dell'edificio scolastico ai fini dell'adeguamento alle norme di prevenzione incendi ed adeguamento impiantistico**
Localizzazione	Strada Vignotto, 22 - Moncalieri (To)
Fase Progettuale	Progetto ESECUTIVO
Titolo Tavola	Interventi Edili e Compartimentazioni Pianta Piano Terra Piano Rialzato e Primo
Committenza	Città di Moncalieri P.zza Vittorio Emanuele II 10024 Moncalieri (To) Per validazione Dirigente Settore gestione Infrastrutture e Servizi Ambientali arch. Teresa Pochettino
Professionisti	R.U.P. arch. Teresa Pochettino Coordinatore del Servizio Edifici ed Impianti geom. Dario Viola

Riferimenti						
Rev. n° 000	Data	Ott 2015	Dis.	DV	Descr.	Emissione definitiva
Rev. n° 001	Data		Dis.		Descr.	
Rev. n° 002	Data		Dis.		Descr.	
Rev. n° 003	Data		Dis.		Descr.	

Tavola	
Scala	1:100
Cod. Comm.	150286
Cod. Tavola	---
N° Tavola	04.1

Pool Engineering S.A. P. IVA 0892697016
Pool Engineering S.n.c. P. IVA 09266390013
Cert. UNI EN ISO 9001 n° 10-Q-1012-TIC

Mod 760-00 08-2010 (Rev 002)
© Riproduzione vietata senza consenso scritto dell'autore